



**Este material no se debe discutir  
frente del Preso o Sospechoso.**

**Este documento nunca se debe dejar  
sin asegurar.**



**SUR CALIFORNIA**

**MAFIA MEJICANA / MEXICAN MAFIA**

**SURENOS**

**SURENO MARAS Y CLICAS**

**Border Brothers / Hermanos de Frontera**

**25 / DOS CINCOS/ PESETAS**

**Northern Ryders / Jinetes del Norte**



Norte representa El Norte del estado de California, Color Rojo representa el Norte. El Numero 14 representa la Letra N = Norte

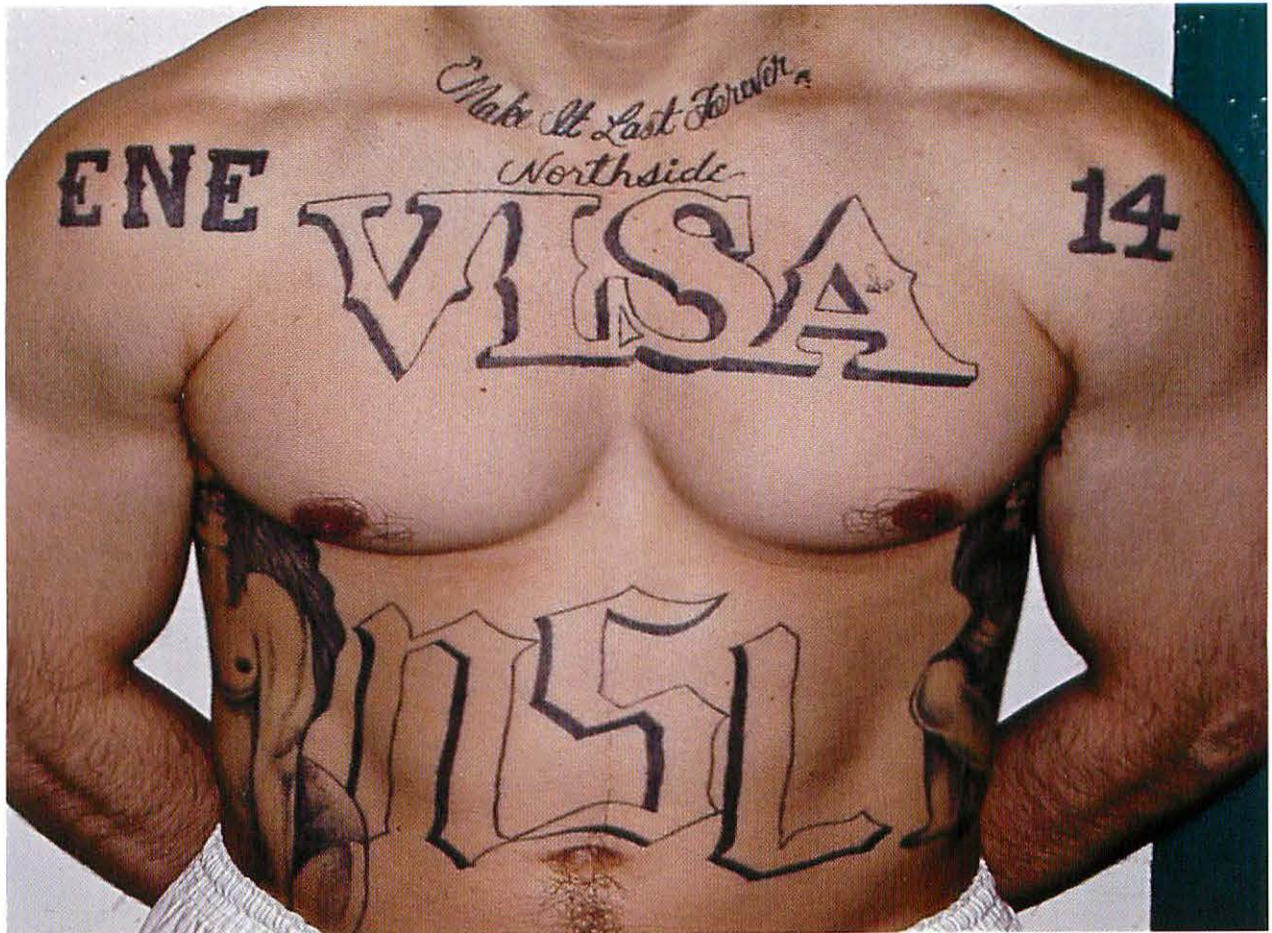

La palabra “ENE” (escrita en español para la letra N) o también una variación del numero 14. Un Tatuaje de la Estrella con cinco puntos, Un tatuaje del Pájaro Negro de Huelga (Huelga Bird) un símbolo que representa a (United Farm Workers Association). Tatuajes con el tema del Azteca o Maya.

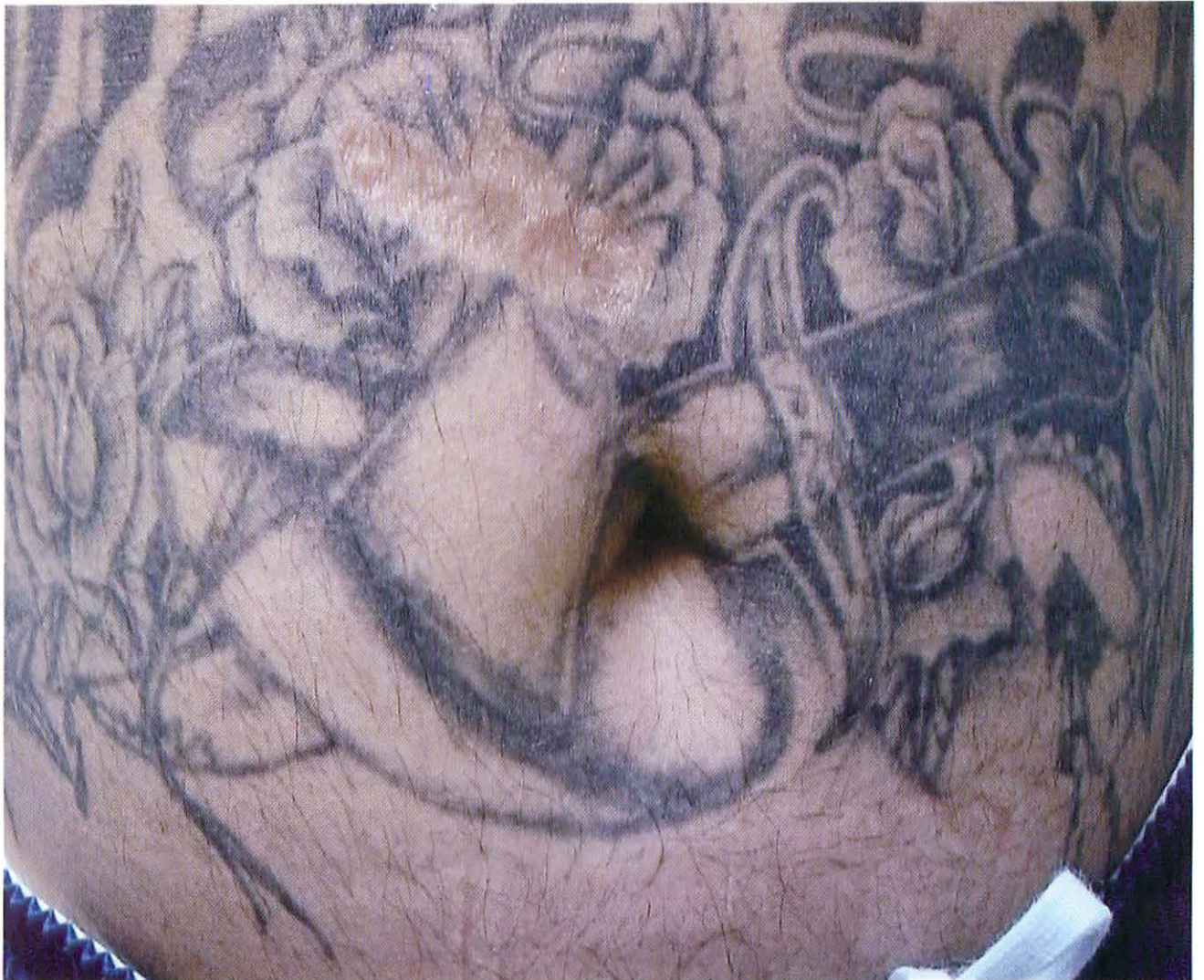

**Machete con el Sombrero empapado de Sangre**



**ENE (español para letra N)**  
**Estrella del Norte de Cinco Puntos**



El numero 14, es el numero que esta mas asociado con los Pandilleros del Norte. Y que este representa la letra del alfabeto “N” o “ENE” en español o ingles.



Los Norteños usan el numero 14 como Respeto hacia la Nuestra Familia. La variación es más común es incluyen (X4; XIV; y el símbolo los Mayas para el numero 14.



## PAJARO NEGRO DE LA HUELGA

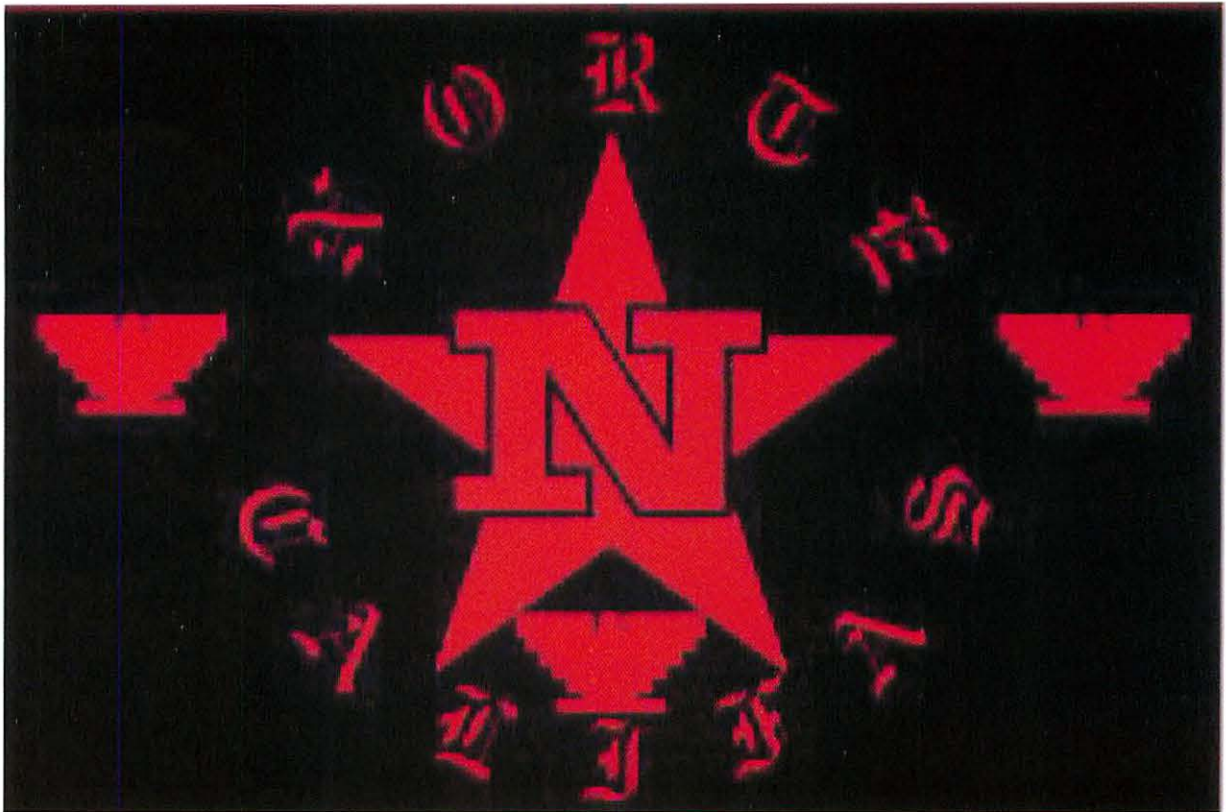

**La Letra N representa el NORTE, Igual que la Estrella de Cinco Puntos, Califas representa el estado de California.**





**EL PAJARO NEGRO DE LA HUELGA**  
**ORGULLO NORTENO**



**X4 PARA 14; "N" Representando EL NORTE o EL NORTENO**



## NORTENOS



## X4 Representa 14



**1 PUNTO Y 4 PUNTOS igual a 14**

**NORTENOS**

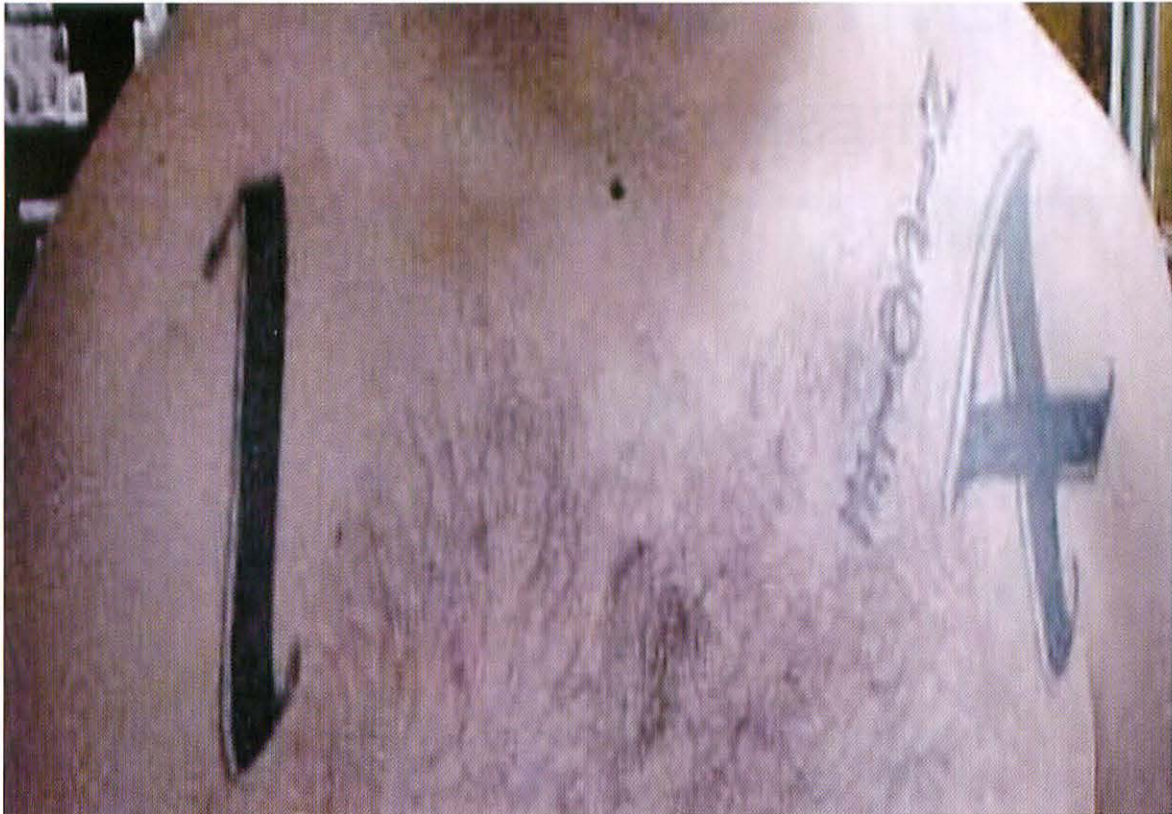



**FRESNO BULLDOGS**



**Los PERROS CHATOS de Fresno se usaron como referencia al equipo de Futbol Americano de la Universidad de Fresno (CSUF). Como la Universidad Los PERROS CHATOS de Fresno usan el mismo color y misma mascota, EL PERRO CHATO.**



**PERRO CHATO**





## Los PERROS CHATOS de FRESNO



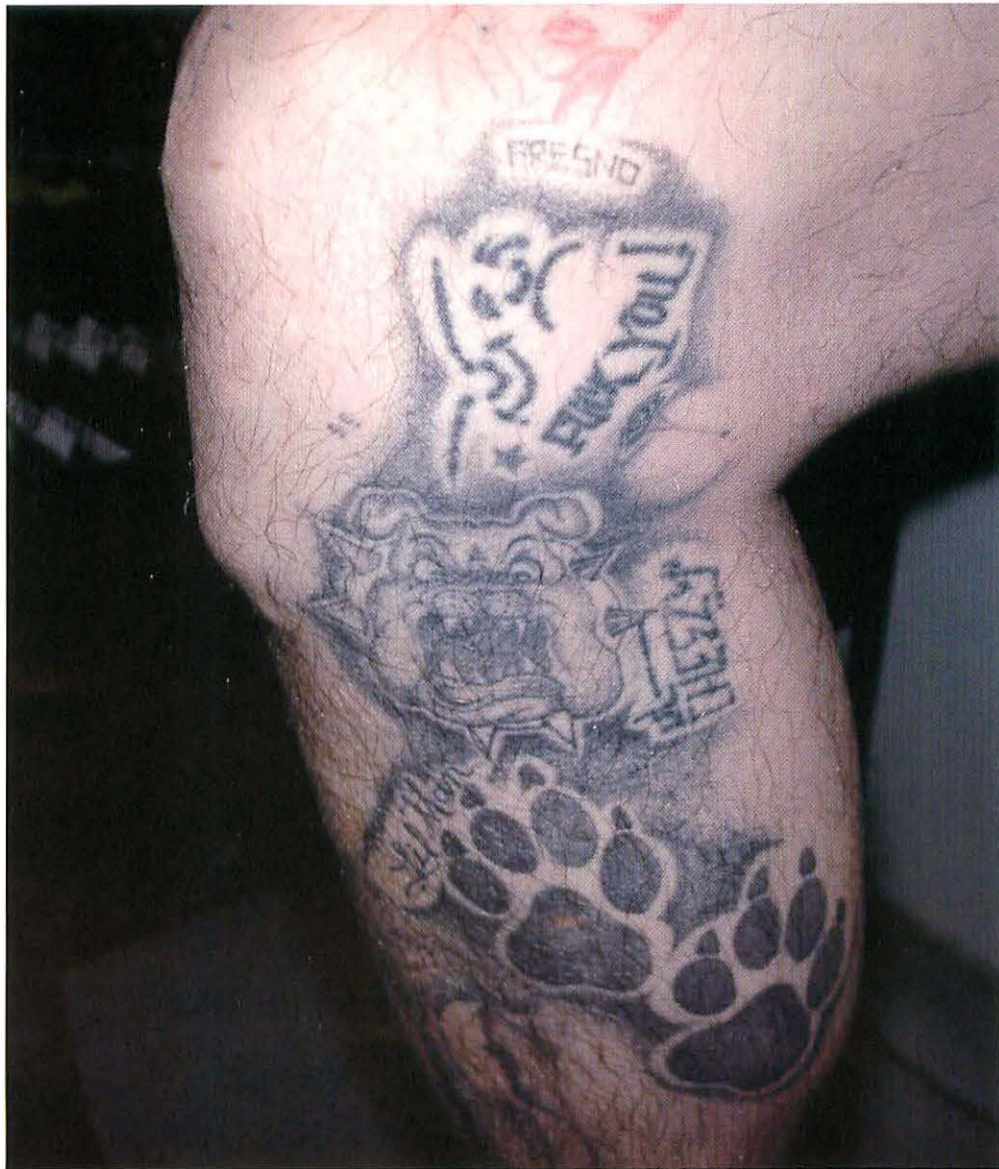

**Cuatro dedos en las Patas de PERRO**

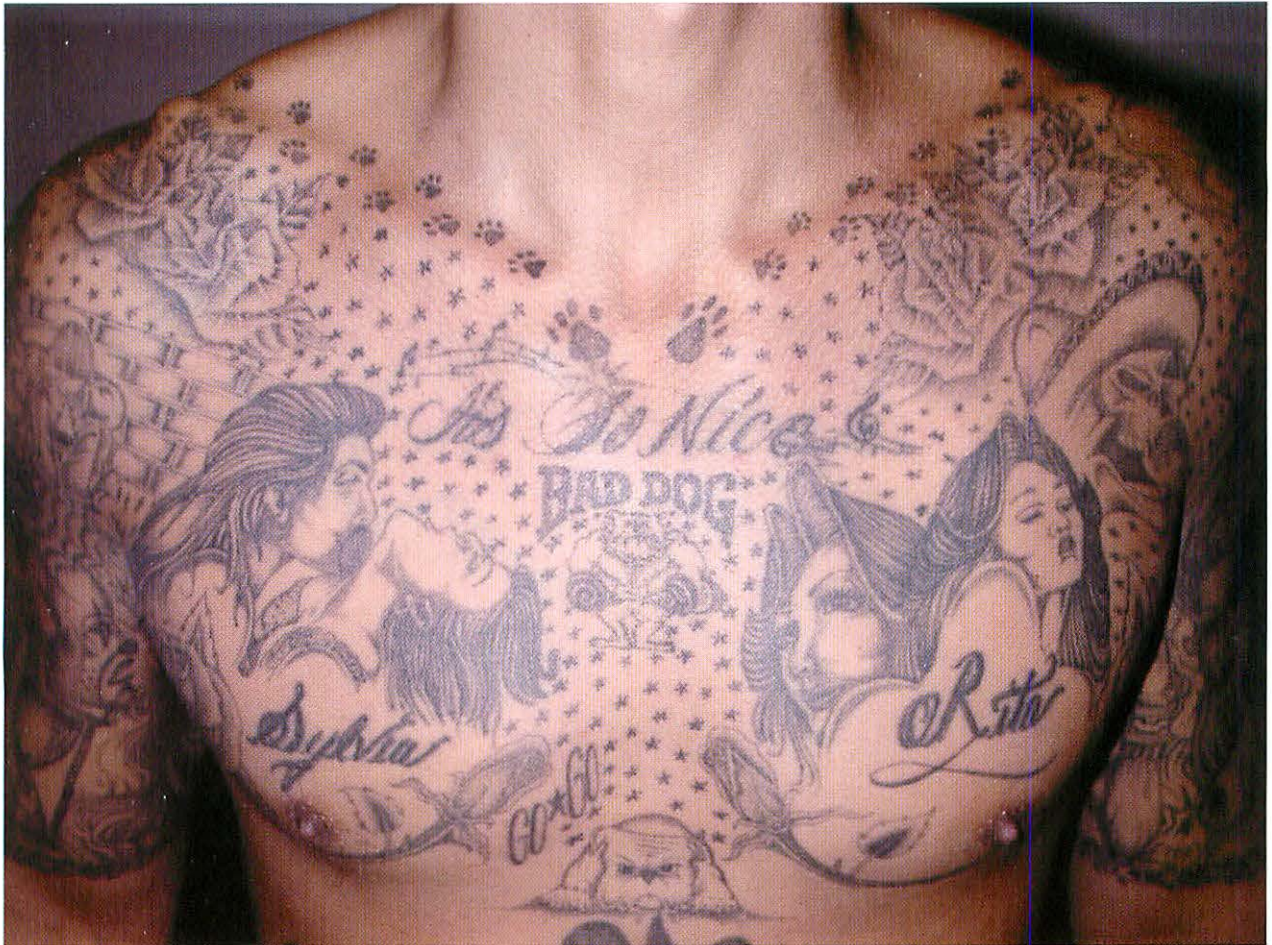

**Otra referencia común no son solamente usado por los Pandilleros del Norte es “La Estrella del Norte”**



**La letra F representa la ciudad de Fresno 14**



# **SUR DE CALIFORNIA**

**MAFIA MEJICANA**

**SURENOS**

**LA EME**



**Este grupo evoluciono como una empresa crimina internacional que controla un cientos de Grupos Pandilleros del SUR en California y atemorizan la naci3n.**

**La EME recluta muchos de sus miembros de las Padillas de los SURENOS. Muchos miembros de la EME comenzaron como SURENOS, por eso muchos de sus tatuajes son SUR, SURENO y el numero 13**



**La Letra M representa La eMe**

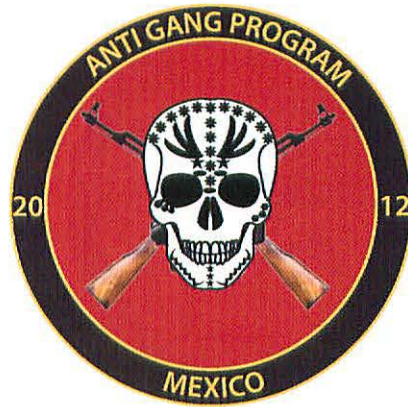

Otros Tatuajes son las letras MM que representan a la Mafia Mejicana, la palabra EME o EMERO en español representa la Mafia Mejicana.



El tatuaje mas usado por la Mafia Mejicana es la Mano Negra. Este tatuaje es un privilegio que uno se tiene que ganar, solamente después de ser o hecho Carnal (SEÑOR, Hermano) se puede poner este tatuaje. Este Símbolo es sinónimo de Poder, Influencia, y Brutalidad.



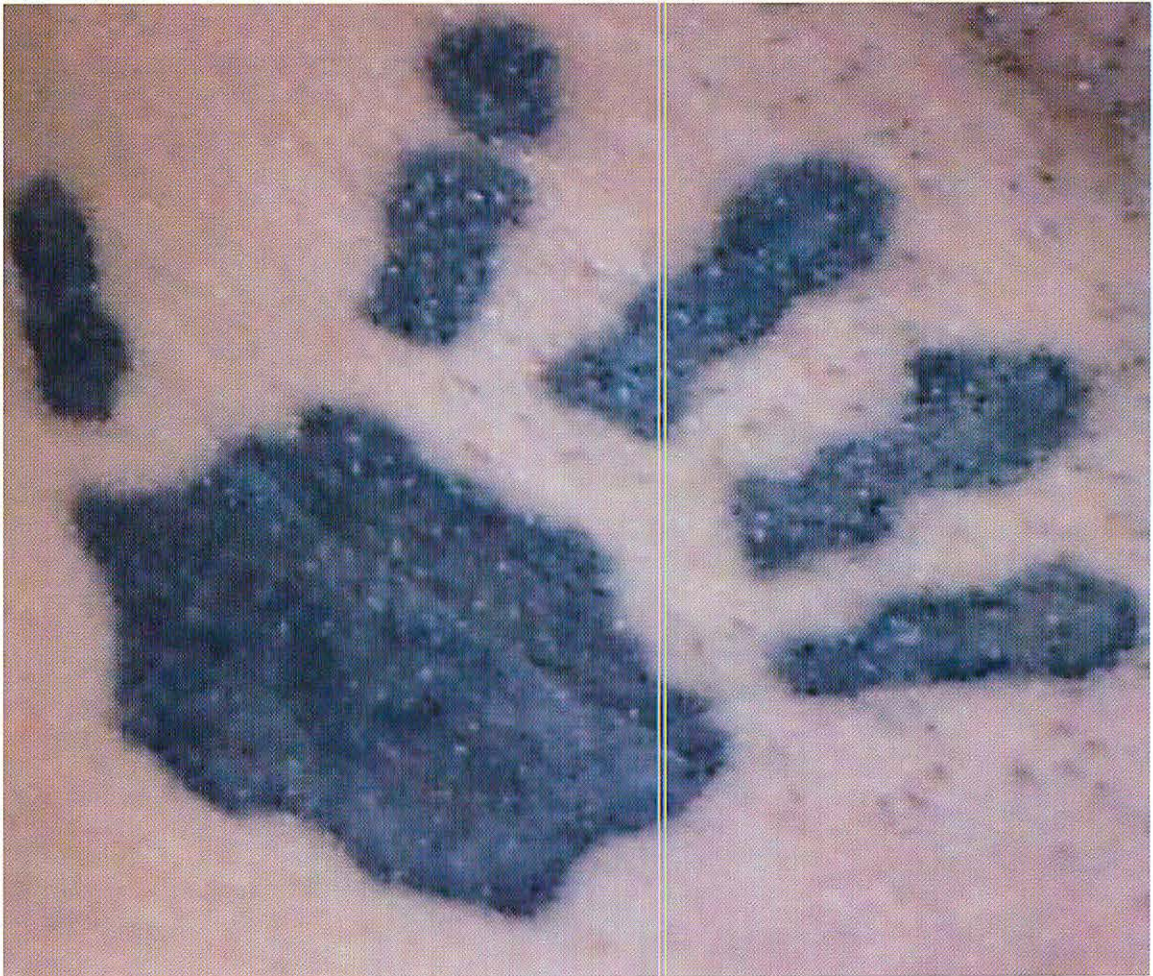
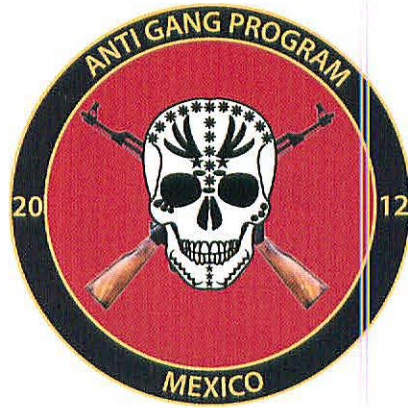

## Mafia Mejicana / Mano Negra



**Mafia Mejicana / Mano Negra**



**Mafia Mejicana / Mano Negra**

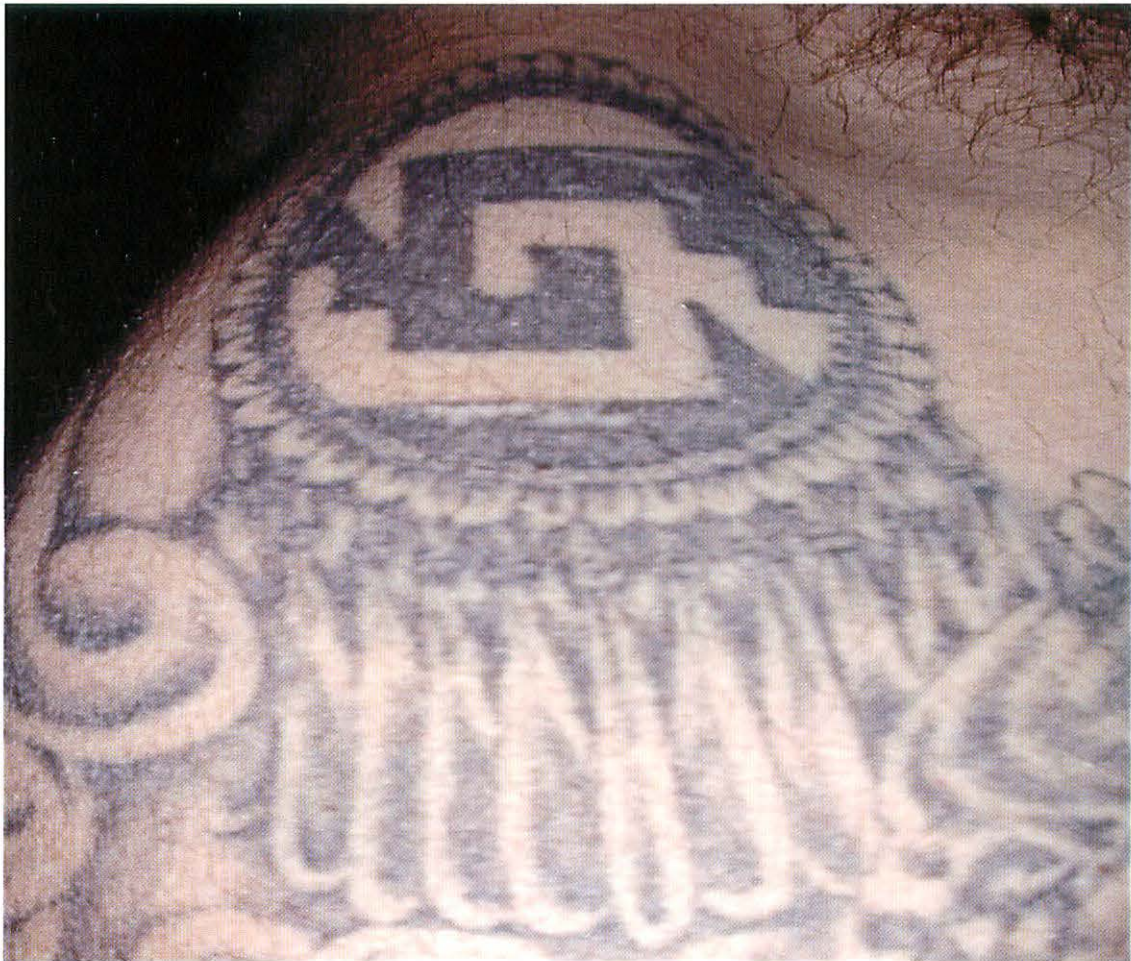

## **ESCUDO de GUERRERO AZTECA / MAYA**

**Tiene que ganarse el privilegio de ponerse el tatuaje, cada pluma indica una pegada o muerte hecho por la EME**



**ESCUDO de GUERRERO AZTECA de JAGUAR**



## Mafia Mejicana



## ESCUDO de GUERRERO AZTECA

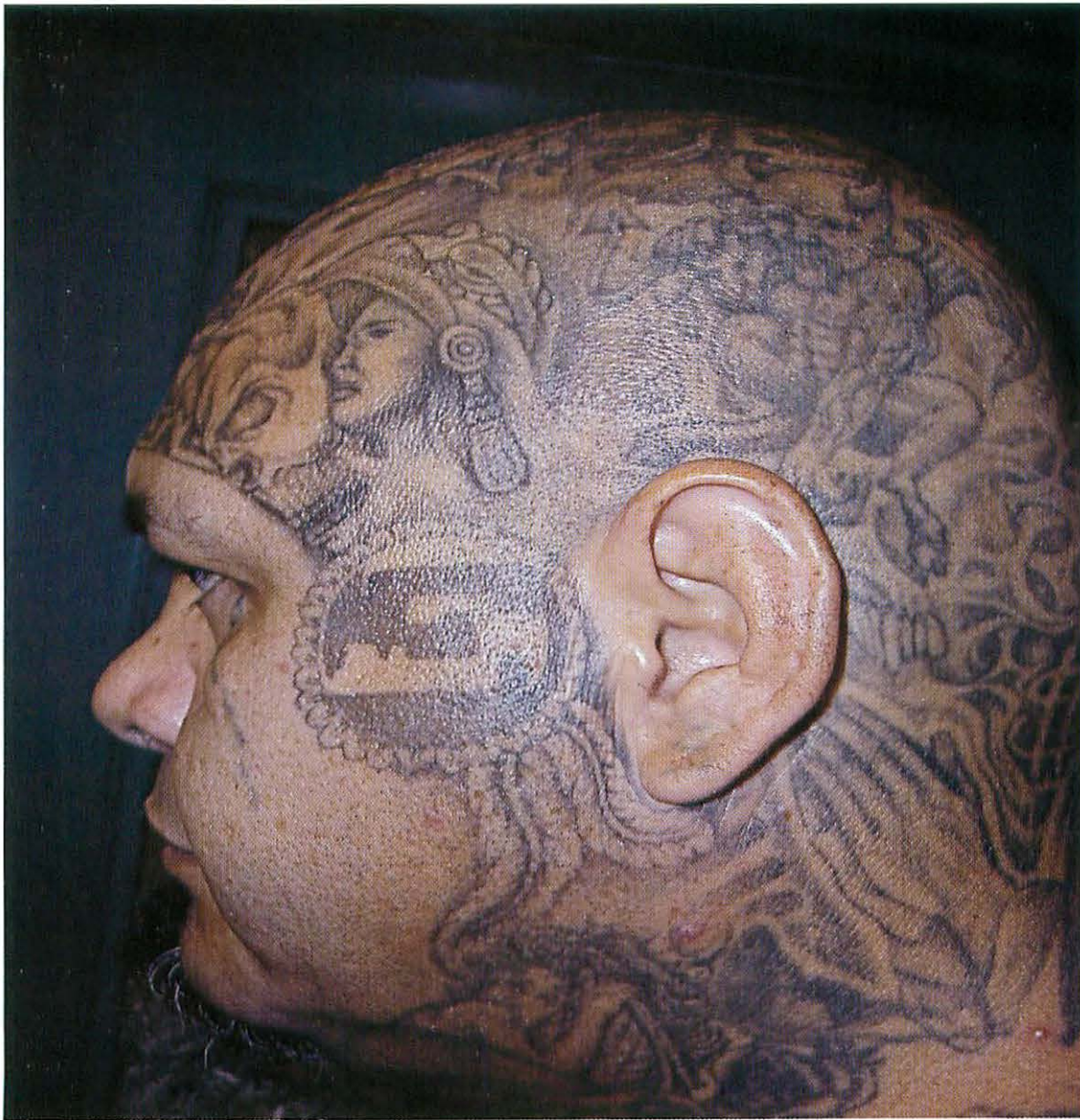

**ESCUDO de GUERRERO AZTECA / MAYA**



**EME**

**(El Mejicano Encarcelado)**





**EMERO**

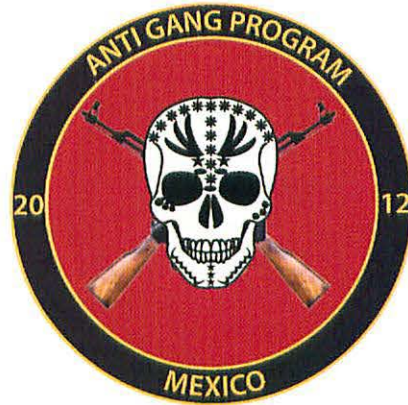

## SURENOS

La palabra Sureño es un término que en general quiere decir (Southerner o Southsider) en ingles. Se refiere a un tipo o estilo de Pandillero, que sigue o demuestra lealtad a la Mafia Mejicana de California (EME).

El numero 13, es el numero que esta mas a asociado con los Pandilleros SUR, ya que representa la letra del alfabeto “M” o “EME” en español o ingles.



**Otros identificadores comunes pero que no son solamente usados por los Pandilleros del SUR es La palabra “trece”, Los nombres de las Clicas locales, códigos telefónicos, Nombres de las Clicas de las Pandillas;**

**Tres Puntos (3Dots) representando “Mi Vida Loca”; y temas del los Azteca y de los Mayas, por ejemplo el escudo de “Hiutzilpochtli” El escudo del Dios del Guerrero Azteca / Maya.**

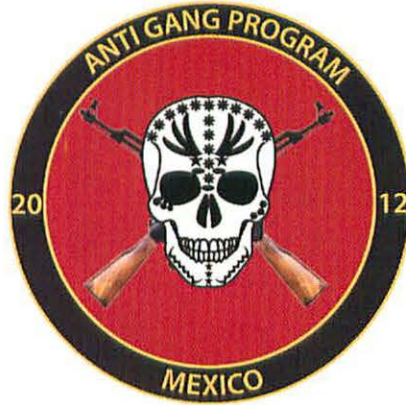

**SUR 13**



13



### 3 Puntos



**Los tres Puntos son un tatuaje exclusivo del Sureño. Los tres Puntos pueden representar (Cárcel, Hospital, Cementerio) o (Mi Vida Loca).**



**South Sider (Del Lado SUR); LA para Los Ángeles**



**SURENO; SUR X3**





SURENO LA 13





**Del Lado Sur /Codigo 213**



**Símbolo MAYA que representa el numero 13**



## Los Labios



Representa el numero 13 , Sureno



## PANDILLAS Y CLICAS

LA = Los Angeles

213 Código Telefónico de la ciudad de Los Angeles



## MARAVILLA

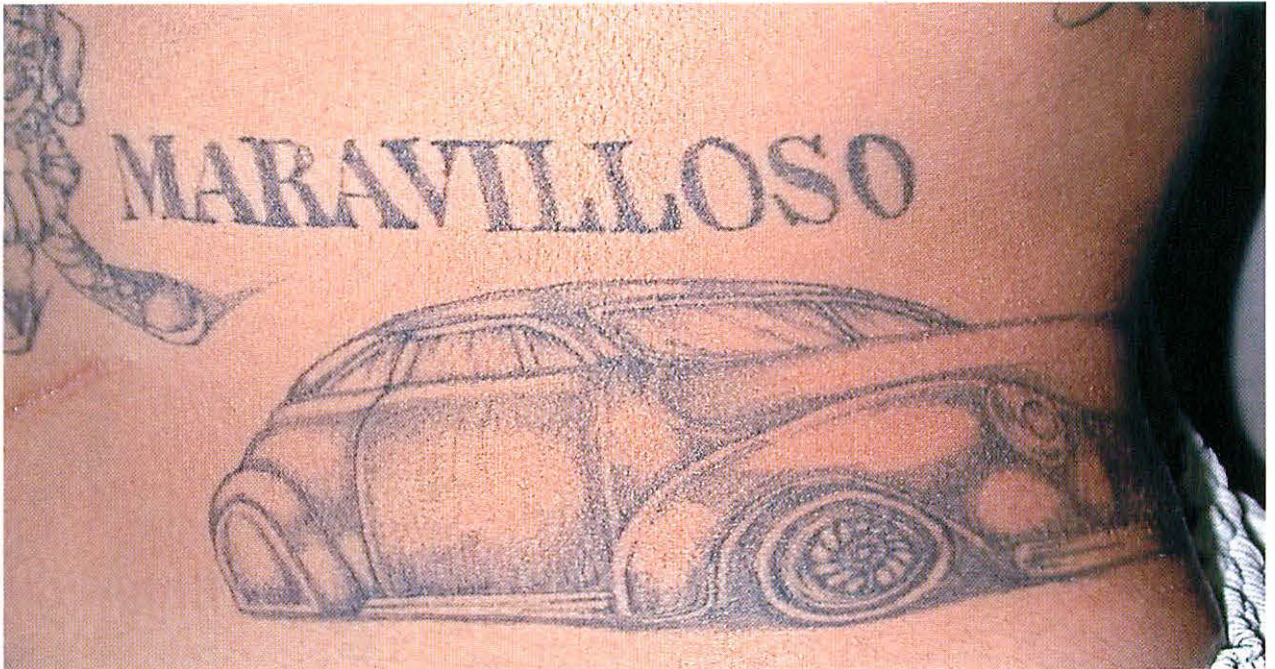

**El Maravilloso no paga impuestos a la eMe**



**LOGAN PARA LOGAN HEIGHTS**



**BIG BASSETT**



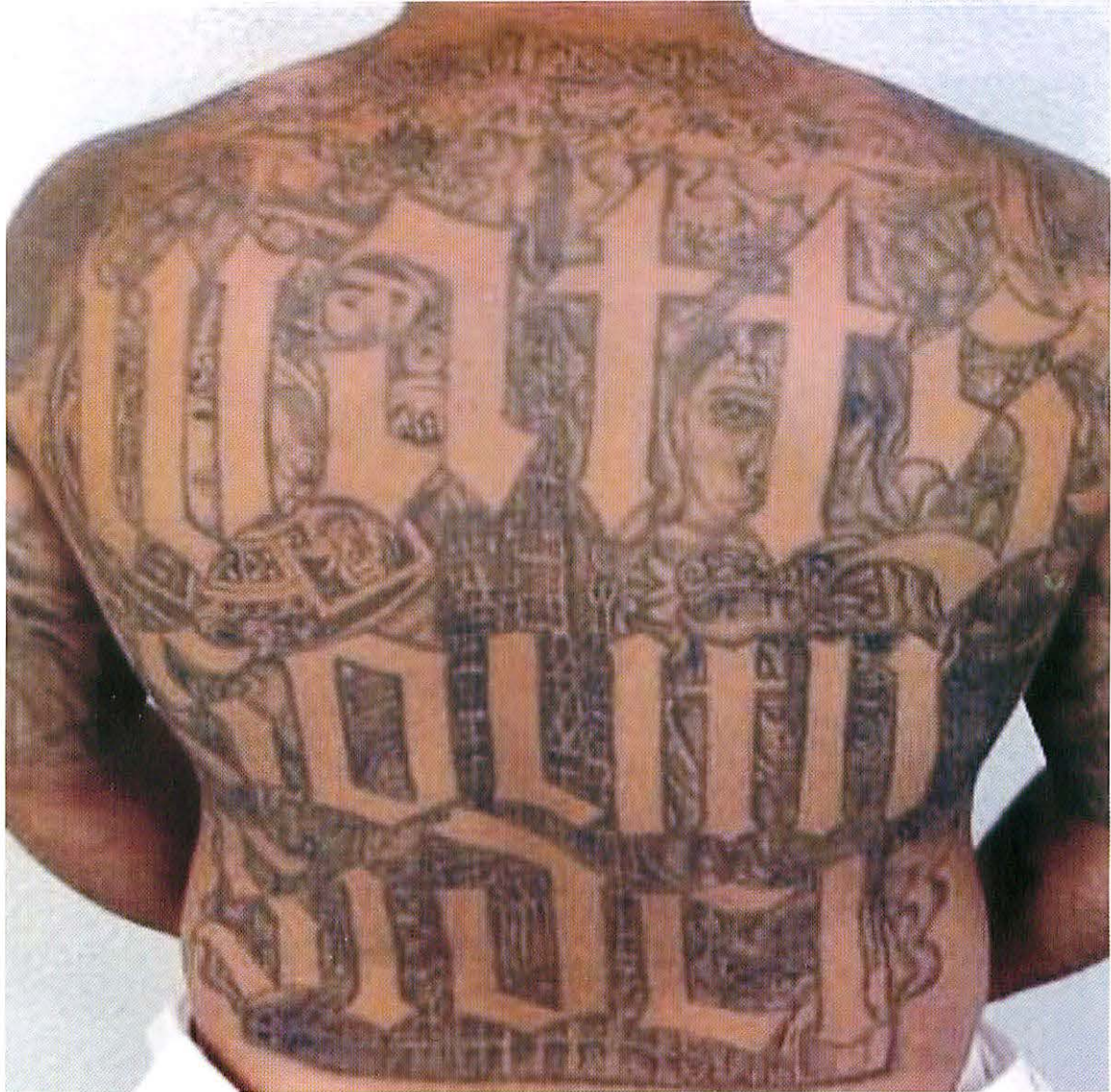

**WATTS**



**SOUTH SIDE; LOS ANGELES; SETENTAS 70st, COMPTON**





**Dieciocho**



**SURENO; Dieciocho**



18st





**18st**



**XV3**

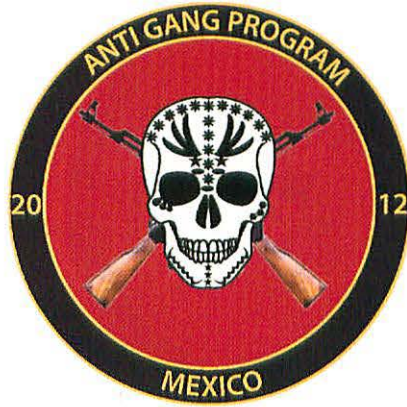

## MARA SALVATRUCHA







**MS -13**



## MARA SALVATRUCHA





**BORDER BROTHERS /HERMANOS DE LA FRONTERA**



**Los Miembros de BB siempre se tatúan el nombre de la Ciudad de donde son.**

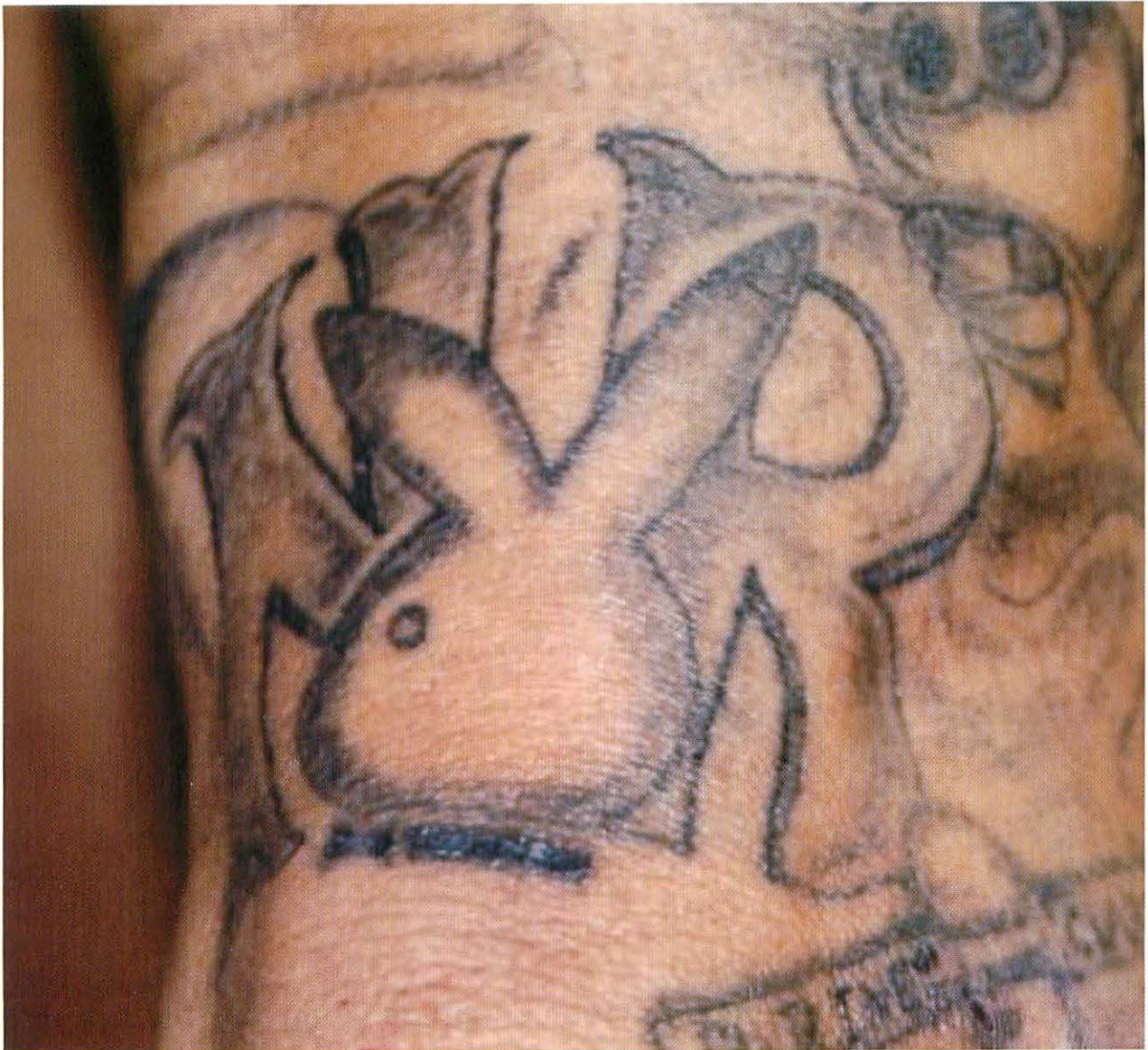

**Símbolo del Los Jinetes del Norte**



**25 / Dos Cinco , Pesetas**



### Símbolos que el grupo 25 ha usado como tatuaje

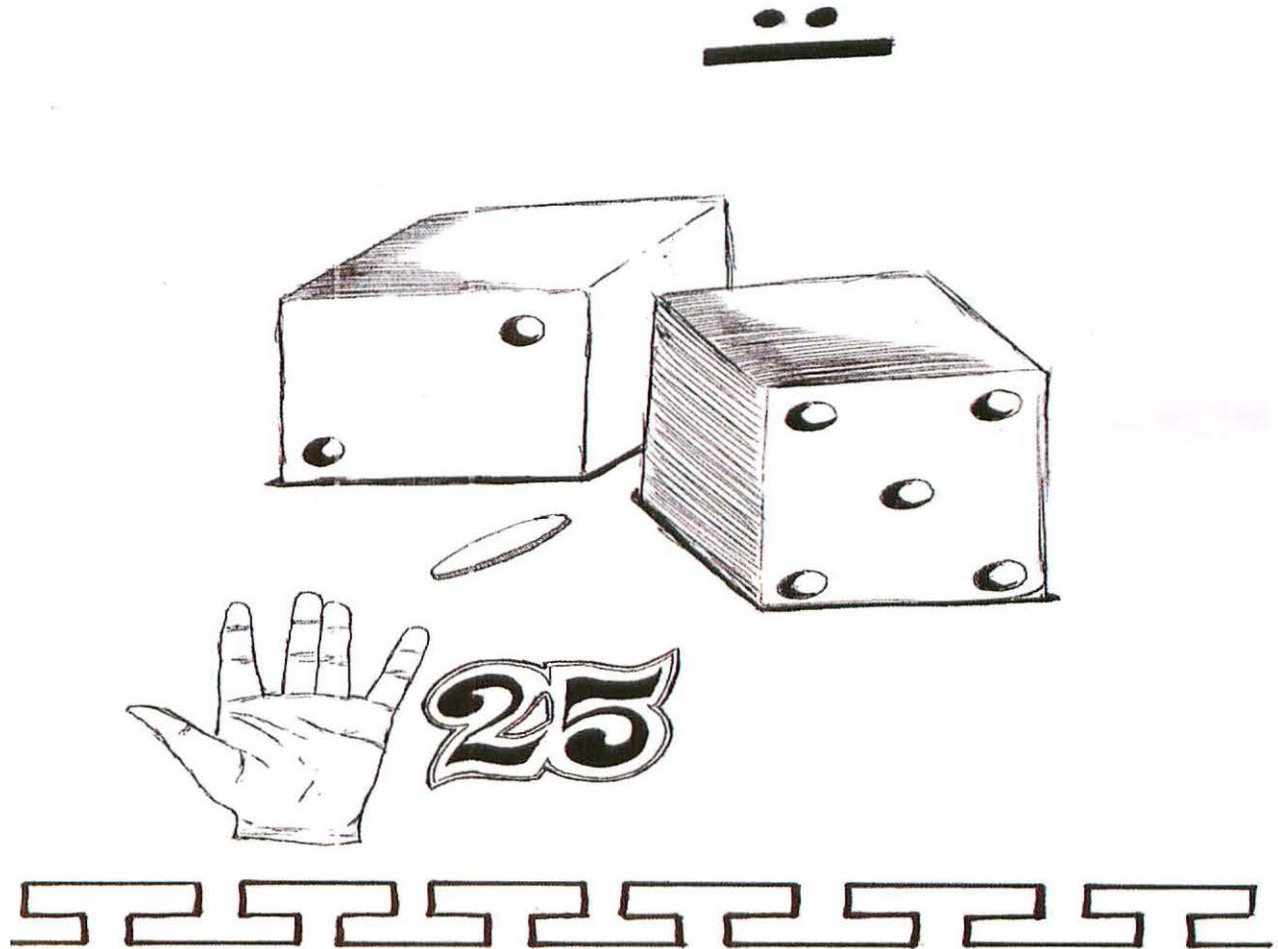





# PANDILLAS QUE OPERAN EN CHIHUAHUA



**MEXICLES**



**BARRIO AZTECA**

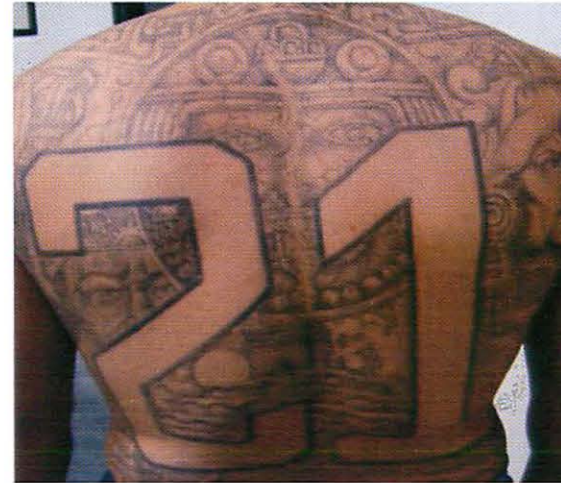

**GUERREROS DEL DIABLO**



**ARTISTAS ASESINOS (AA)**



# TATUAJES MEXICLES

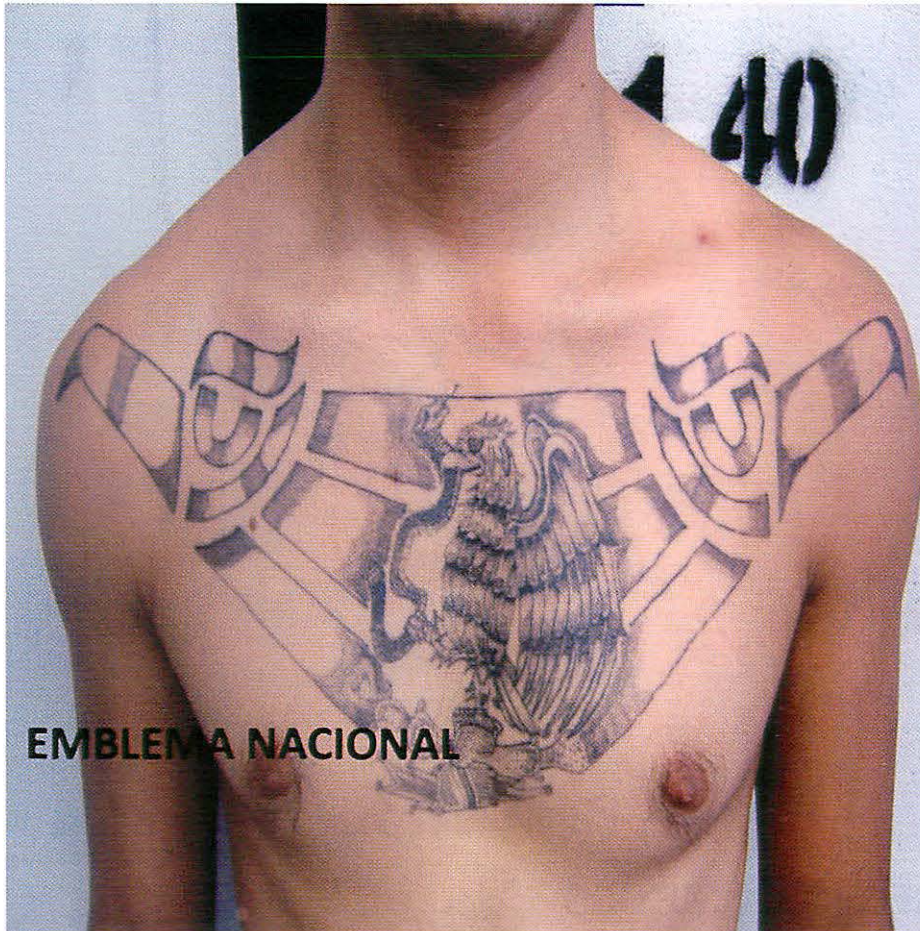

**EMBLEMA NACIONAL**



**CABALLERO AGUILA**



**CULTURA MEXICA**

# PURA RAZA MEXICANA



# SIMBOLOS AZTECAS



- 21= BA= BARRIO AZTECA
- 915= CLAVE LADA EL PASO TX.

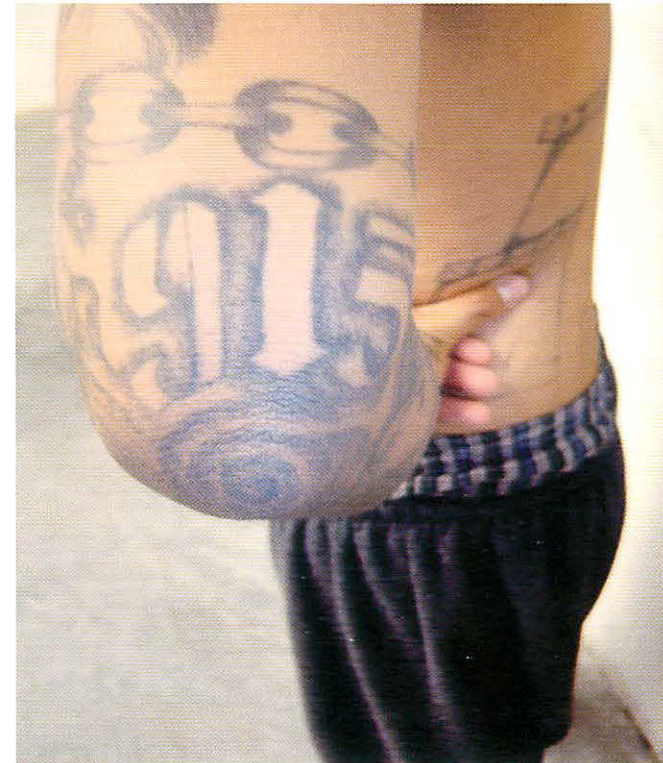

# TATUAJES

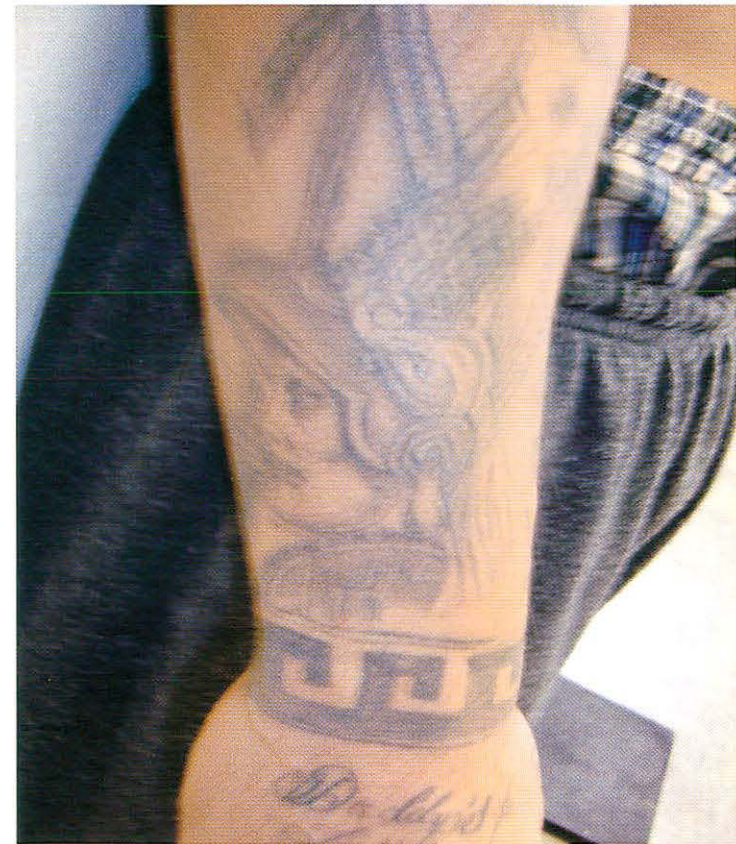
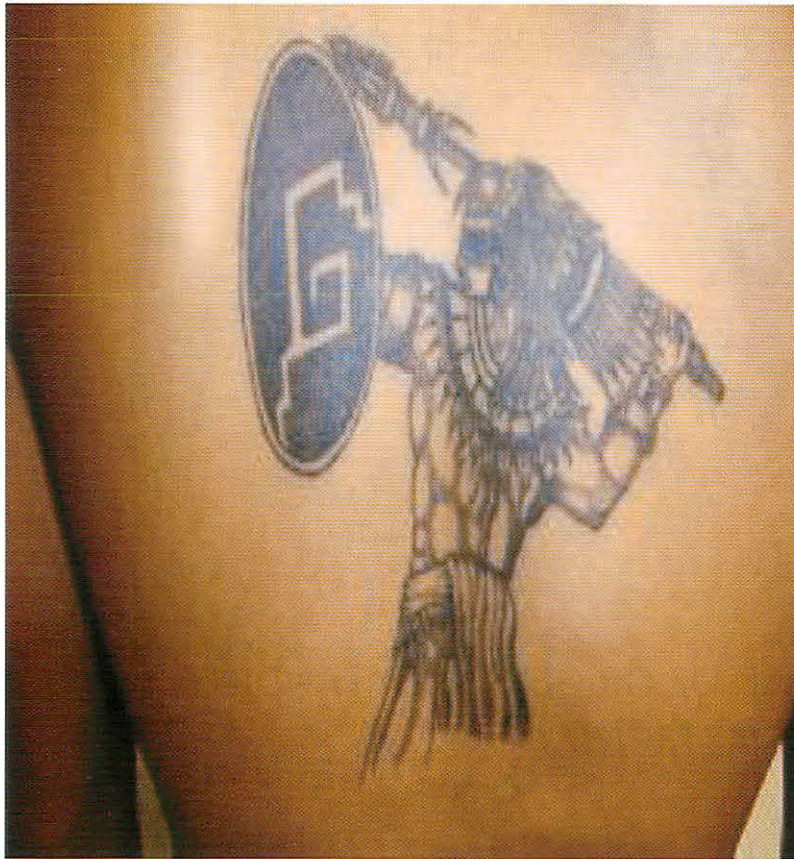

**GUERREROS Y TRIBIAL AZTECA**



TATUAJE GENERICO , ESTE TATUAJE PUDIESE SER EL PRIMERO QUE SE TATUO POR LAS SEÑAS QUE TIENE EN LA MANO EL PAYASO Y POR EL TIPO DE TINTA DE MAYOR GROSOR QUE LOS QUE USAN LA MAYORIA DE LOS AZTECAS.

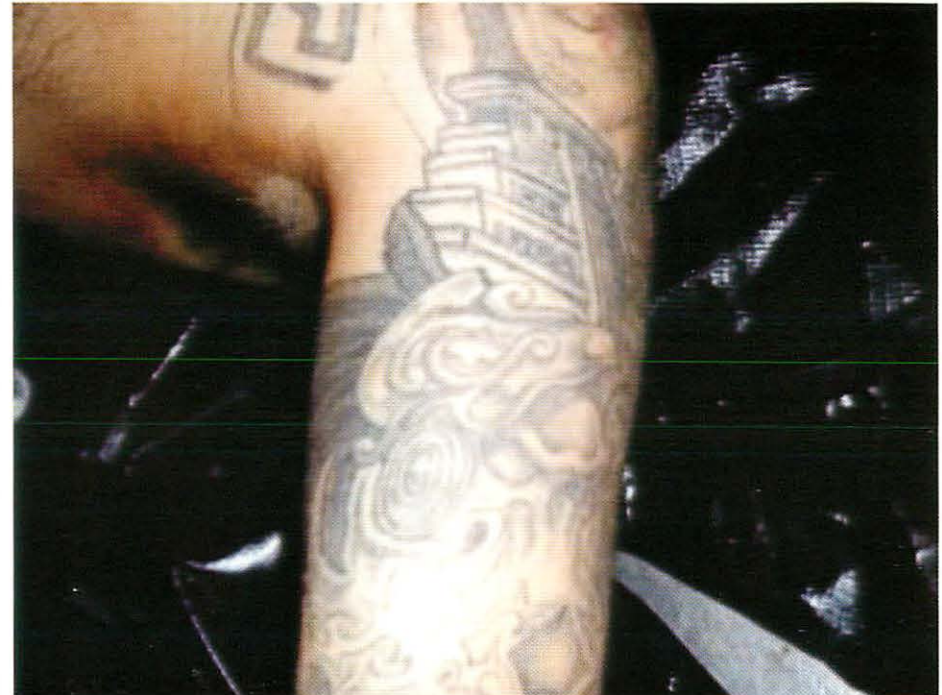

GUERRERO ENPLUMADO, POR EL TIPO DE PLUMAS SE PUEDE DECIR QUE PROBABLEMENTE TENIA ALGUN RANGO O VARIOS HOMICIDIOS.



CASCO DE GUERRERO AZTECA, EL CUAL SIGNIFICA SICARIO O  
EJECUTOR AZTECA





PROBABLE APEIDO  
RAMIREZ

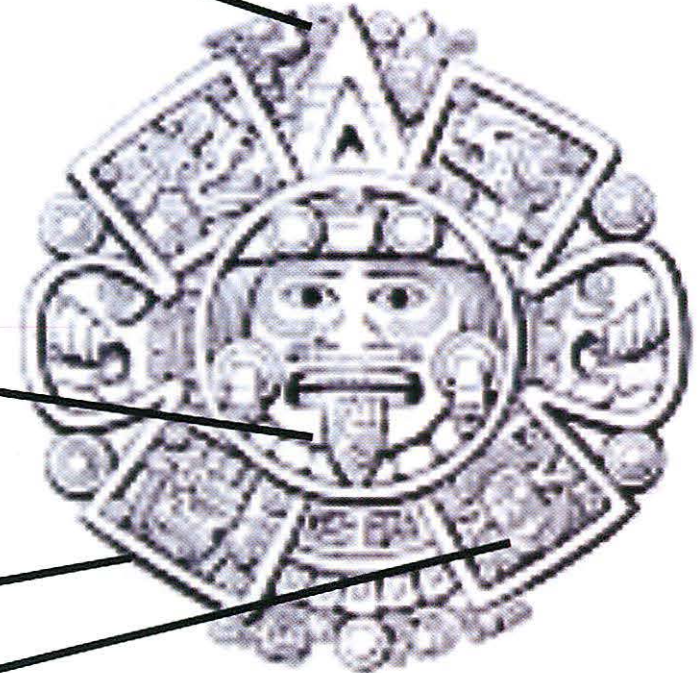

CALENDARIO AZTECA OCULTO EN VIAJE DE TATUAJE AZTECA, POR EL DIBUJO DE ORIENTACION DEL CALENDARIO TIENE RANGO



SIMBOLO AZTECA EN FORMA DE PULSERA TRIBAL



ROSTRO  
OCULTO

TATUAJE SIMBOLIZANDO QUE ES PROBABLE EJECUTOR DE PANDILLA RIVAL MOSTRANDO LA CABEZA COMO PREMIO

# TATUAJES DOBLADOS O DOBLE AA

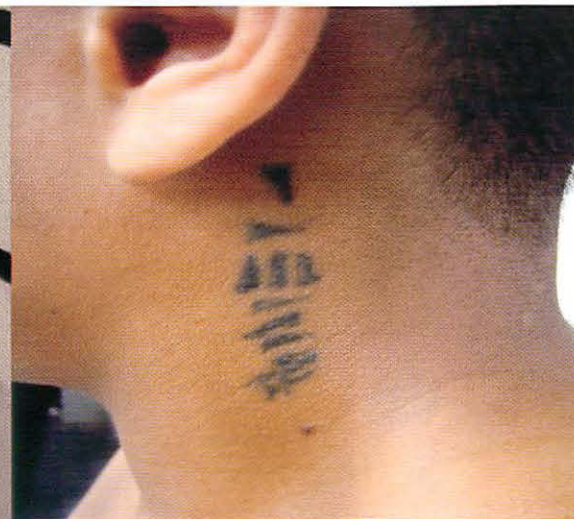

# TATUAJES DOBLADOS O DOBLE AA



# TATUAJES DOBLADOS O DOBLE AA

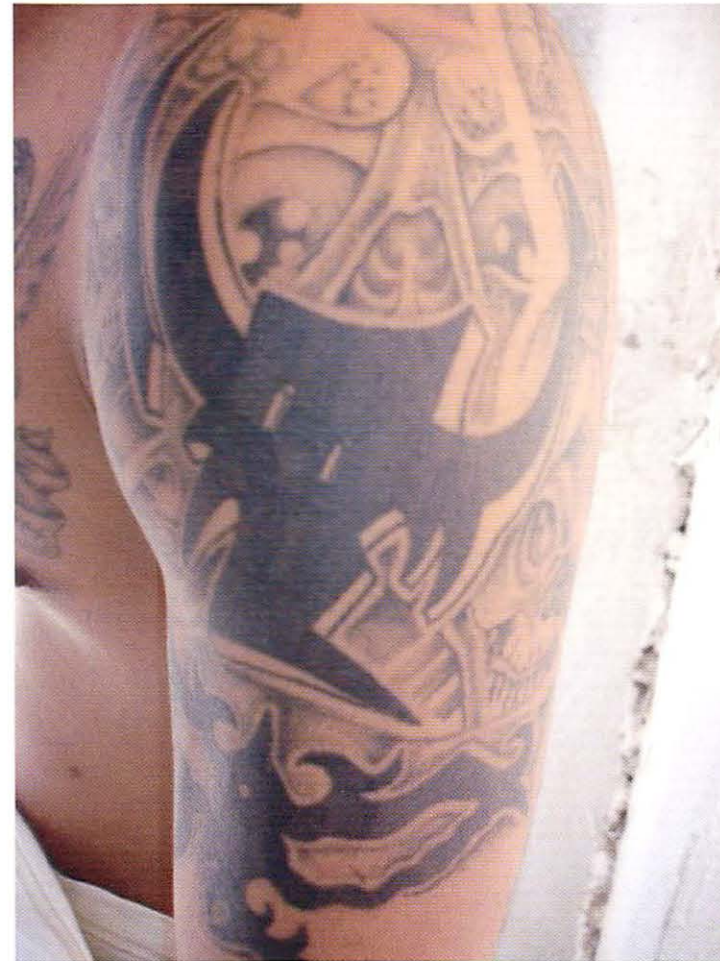

# TATUAJES DOBLADOS O DOBLE AA





# TATUAJES DOBLADOS O DOBLE AA

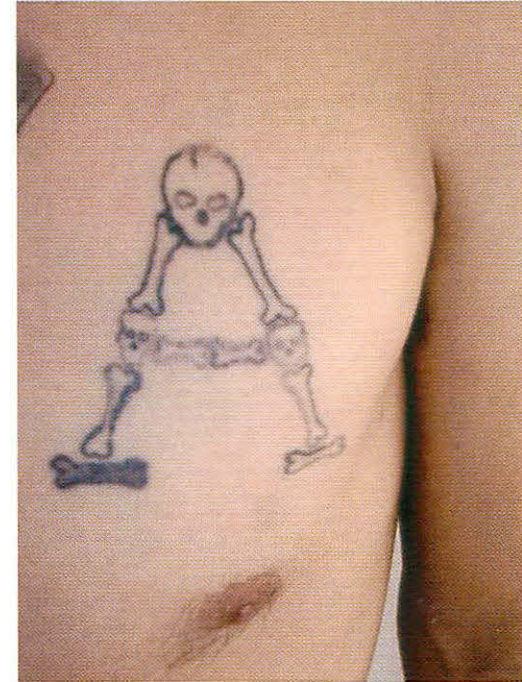

# TATUAJES DOBLADOS O DOBLE AA



# TATUAJES DOBLADOS O DOBLE AA

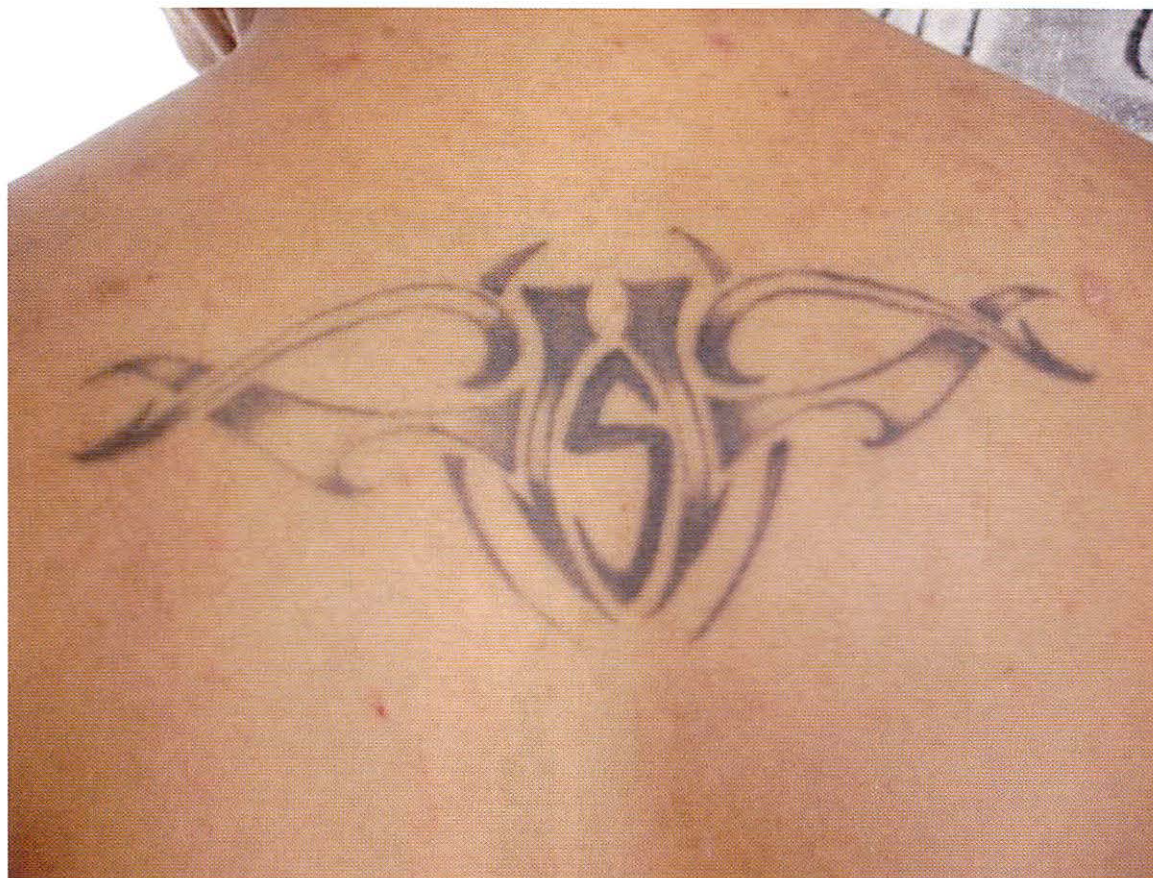

# TATUAJES DOBLADOS O DOBLE AA



# TATUAJES DOBLADOS O DOBLE AA

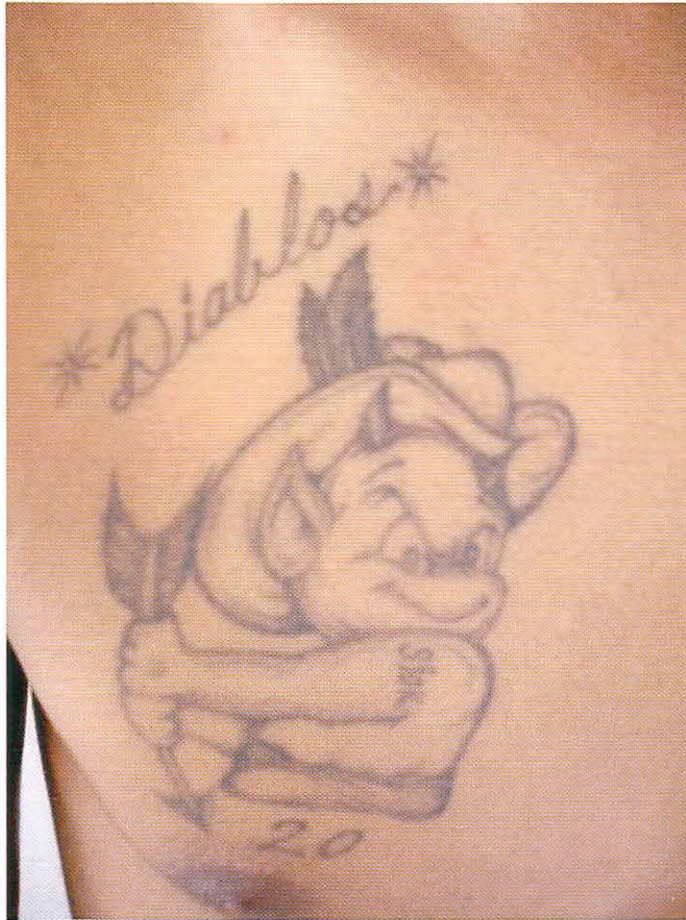

# TATUAJES DOBLADOS O DOBLE AA

